



**REGISTRO FOTOGRÁFICO
PROGRAMA DE MANTENIMIENTO DE EDIFICIOS ESCOLARES PÚBLICOS**

Ministerio de Educación
Guatemala

SITUACIÓN DEFICIENCIAS DETERMINADAS

PREVIO

DURANTE

POSTERIOR

DEPARTAMENTO:	ALTA VERAPAZ	MUNICIPIO:	SENAHU
NOMBRE DEL ESTABLECIMIENTO:	EORM DE CUMBRE SAN JULIAN	DIRECCIÓN DEL ESTABLECIMIENTO:	COMUNIDAD DE CUMBRE SAN JULIAN
CÓDIGO DEL ESTABLECIMIENTO:	16-08-0066-43	FECHA:	3/09/2024



Foto 1: SUSTITUCION DE LAMINAS, QUE ESTAN DESPERFECTAS



Foto 2: DETERIODO DE LA CIRCULACION DE MAYA DEL ESTABLECIMIENTO.



Foto 3: DETERIODO DE LAS PUERTAS DEL BAÑO, LO CUAL SE NECESITA CAMBIO DE LAS 3 PUERTAS.



Foto 4: DETERIODO DE LAS PUERTAS DE LOS MODULOS



Foto 5: DETERIODO DE LAS ESTRUCTURAS, POR EL CUAL SE NECESITA CAMBIO.



Foto 6: LA NECESIDAD DE ENTORTADO DE 4 AULAS.

Observación: Si es necesario se pueden agregar hojas adicionales y actualizar el número de hojas.

[Firma]

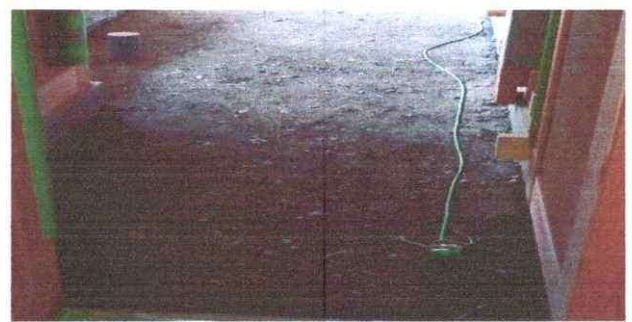

Firma y sello del Presidente de la CPE

[Firma]



Firma y Sello Director Centro Educativo Público